美味しいごはんは
良い水と良い米から

道の駅竹田 善米食堂

01

ジャンボハンバーグ定食

リーズナブルに豊後牛料理が食べられる店。豊後牛ステーキや和風ビーフシチューも人気です。店名通りの美味しいご飯をお召し上がりください。お子様ランチもあり。

☎0974・66・3555
所竹田市大字米納659
営11:00～16:00(L015:30)
休水曜 席50席 P10台 ※バスOK
料1,000～4,200円

- とり天定食
- 季節の野菜カレー

OK 電子決済

九州で一番高いところにある山小屋でごはん

法華院温泉山荘（ほっけいんおんせんさんそう）

02

カレーライス(1,200円)

標高1303mの山小屋で味わえるのは、牛丼、カレー、山小屋団子にビール。はらぺこのお腹を満たすのに十分すぎるメニューの数々。温泉につかって汗を流してから堪能しよう。

☎090・4980・2810
所竹田市久住町有氏1783
営11:00～14:00
休無休 席20席 P なし※徒歩のみ
※日帰り入浴500円
料1,200～1,500円

- 牛丼(1,400円)
- 山小屋団子(250円)

大パノラマで贅沢ランチ

天空の大地 久住高原ホテル

03

季節の懐石料理(5,500円～) ※写真はイメージ

阿蘇五岳を眺めながら、国産和牛をメインとし、地元食材をふんだんに使用した季節の懐石料理をご提供。温泉は、硫黄泉と塩化物泉の2種類をお楽しみいただけます。(立寄温泉別途500円)

☎0974・76・1211
所竹田市久住町大字4031
営50席 P(あり/バスOK)
料5,500円～

- 要全予約制(ご予約は3日前まで)
- ランチ：大人4名様以上
- ディナー：大人2名様以上

葡萄畑とワイナリーに
併設されたレストラン

久住ワイナリー 石窯工房（いしがまこうぼう）

04

石窯ピザ オルトラーナピザ(1,780円)

自社農園野菜を使い、石窯を用いてつくるイタリアン。ワイン片手にゆったりと休日を過ごす贅沢をどうぞ。

☎0974・76・1002
所竹田市久住町大字平木3990-1
営11:00～17:00
ペットの同伴可能なDOGROOMあり
ワイン・やワインソフトの売店は18:00まで
※冬季はレストラン～16:30、売店～17:00
休無休 席80席 P70台※バスOK
料1,500～3,000円

- 本日のパスタ(1,280円～)
- 前菜の盛り合わせ(1,300円)

OK 電子決済

久住高原の絶景を
眺めながら癒しのひととき

Café BoiBoi

05

椎茸ピザ(1,400円)

久住高原の美しい景色を眺めながら食事を楽しめるカフェ。久住産の干し椎茸を使った椎茸ピザ、カレー、パスタや自家製のケーキやプリンなどもあります。テラス席はワンちゃんと一緒に過ごす事ができ、ドッグランもあります。

☎0974・76・0333
所竹田市久住町久住4050-23
営11:00～17:00(L016:00)
休水曜・木曜 席55席 P30台
料1,200～1,400円

- ポイボイカレー(1,200円)
- トマトソースパスタ(1,100円)
- チーズケーキ(500円)

ライ麦パンを御注文を
うけてから焼けます

どこでもかふぇ TONCHAN

06

コーヒー(400円～)

移動しない移動販売車で、久住高原の絶景ポイントの一つで営業しています。

☎090・3072・5754
所竹田市久住3995-4
営10:00～16:45
休月曜(祝祭日は翌日) P30台
料400円～

- 揚げパン(各360円)
※平日のみ、コーヒーとセットで注文可
- あずきトースト(200円)

竹田の名食材

[久住高原 / 長湯温泉・直入エリア]

全国屈指の大パノラマが広がる久住高原と世界でも希少な炭酸泉が湧き出る長湯温泉。希少な環境で育まれる食材は、どれもたおやかな逸品です。

[エノハ(ヤマメ・アマゴ)]

「清流の宝石」と呼ばれ
清流にのみ生息する淡水魚

[おおいた豊後牛]

恵まれた自然の中で育まれる、
美しい霜降りの肉質の伝統ブランド

[竹田かぼす]

まろやかで、瑞々しく、
香り豊かなのが竹田産

☀昼営業 🌙夜営業 昼夜営業 OK テイクアウトOK 外国語対応メニューあり クレジットカードOK ¥電子決済OK

\ 道の駅でどうぞ /

おみやげに！名水が育むお酒

[GOLDEN ALE]
(限定醸造)

竹田産ホップを
100%使用した
クラフトビール

[くじゅうワイン]
(久住ワイナリー)

世界に認められた
自社農園産
ぶどう100%のワイン

[ドイツワイン]

ドイツの姉妹都市
パートクロチンゲン産
直入町オリジナルワイン

昼／夜

2025年

大分県竹田市を味さんぽ。

たけた食マップ

城下町竹田 / 荻・祖母山麓 / 久住高原 / 長湯温泉・直入

TAKETA GOURMET MAP

大分県竹田市

久住高原を代表する
有名ホテルのレストラン

レゾネイトクラブくじゅう

07

おおいた和牛もも肉のロティスリー(4,200円)

豊後の旬の食材とおおいた和牛。目と舌で楽しむことのできるフレンチは、有名ホテルならではの贅沢。

☎0974・76・1223
所竹田市久住町大字有氏1773
営11:30～14:00
18:00～21:00
※昼食・夕食ともに完全予約制
休不定休 席60席 P60台※バスOK
料3,000円～

- おおいた和牛ステーキランチ(フレ/7,500円・ロース/6,500円)
- おおいた和牛ハンバーグ(3,500円)

※メニューはランチメニューのみ、夕食の対応は変わります

空と花と風の楽園

くじゅう高原フラワーズヴァレー喫茶「空」

08

「空」のオムライス(990円)

大船山のふもとのベゴニア園に併設するカフェレストラン。オムライスが人気で地元食材を使用した料理を提供しています。

☎0974・77・2928
所竹田市久住町大字有氏1868
営11:00～15:30(L015:00)
休水曜 席28席 P30台
料990～1,650円

- 豊後牛特製ハンバーグ(1,650円)
- ヘルシーサラダ風そば(1,100円)

※オムライスとハンバーグあり
※paypayのみ

新鮮野菜をふんだんに
使ったおばんざい

健康レストラン 日乃出食堂

09

チキン南蛮定食(950円)★おばんざい付(ドリンク+200円)

人気の秘密は「おばんざい」。定食を注文すると「バルクラブ」の野菜をふんだんに使った豊富な惣菜を、バイキング形式で自由に食べることができます。

☎0974・77・2344(コロニー久住)
所竹田市久住町有氏896-14
営11:00～14:30(L014:00)
休月曜・火曜 席36席 P16台
料990～1,200円

- サーロインステーキ(1,400円)
※おばんざい付(ドリンク+200円)

メニューが豊富な
地元の人気店

和らび

13

地域の食材を大切にしながら、居酒屋メニュー以外にも多様なメニューに対応。人が集う場所づくりがコンセプトです。

☎0974・76・0016
所竹田市久住町久住6134-1
営18:00～22:00(L021:00)
休月曜(できるだけ予約をお願いします)
席30席 P10台 料2,000～5,000円

- 特製チャーシューサラダ
- 特製揚げチクワの和らび風

これで決まり！
食後には温泉でゆったり

万象（ばんしょう）の湯レストラン

01

脱皮したばかりの蟹を天ぷらに「ガニ湯うどん」はいかが！(1,200円)

古い米倉を改装した独特の空間で地元食材を活かした個性的な品々。カレーラーメン・うどん。一品には エノハ唐揚げがお奨めです。

☎0974・75・3331(万象の湯)
所竹田市直入町大字長湯3264-1
営昼11:00～15:00(L014:30)
夜17:00～20:30(L020:00)
休木曜(但し祝日は営業、温泉は年中無休)
席74席 P40台 料750～4,500円
※年に数回メンテナンスのため臨時休業あり

- 天然鬼名物だんご汁(900円)
※ほかにも:源泉かけ流し湯 大人600円
★清流芋川に面した雰囲気もあります

OK ¥ 電子クリアウト一部OK ※paypayのみ

地元客が9割を占める
愛され食堂

お食事処 ますみ

02

サバ寿司／アジ寿司(1,000円) 茶うどん付き

風味豊かなサバ(またはアジ)寿司とうどんの組み合わせなど、食欲をそそるセットメニューが充実。寿司職人でもあるご主人が直接仕入れるネタの新鮮さは保証付き。

☎0974・75・2274
所竹田市直入町長湯3127-3
営11:30～14:00
17:00～22:00※日曜11:00～14:00のみ
休火曜 席24席 P10台
料昼1,000～1,500円

- からあげ定食(1,000円)
- 焼魚定食(1,000円)

定食・麺類・丼が揃う
老舗食堂

お食事処 正直屋

06

どじょうの定食(2,170円)(鍋・かば焼・唐揚)

長湯ならではの川魚料理のほか、肉類の定食、麺類、丼ものが揃う。元日本相撲協会の床山という異色の経歴を持つ店主との会話も楽しみのひとつ。

☎0974・75・2525
所竹田市直入町長湯7773-8
営11:00～20:00(L019:30)
休木曜 席51席 P8台
料～2,800円

- 鯉定食(5品:990円/ 7品:2,170円)
- スポネ鍋定食(2,200円)

長湯に新たな食文化。
炭酸泉を利用する喫茶店出来ました。

喫泡（きっぽう）たかた

07

炭酸泉パエリア(1,320円)

炭酸泉と竹田産サフランを使い炊き上げた竹田オリジナルな本場パエリアを喫茶感覚で味わえます。
炭酸泉を使用した珈琲やデザートも。大正ロマン感じる店内の雰囲気と共にうたかたの時間をお過ごしください。

☎0974・75・2272
所竹田市大字長湯7993-2
営11:00～16:00 / 18:00～20:00
休月曜・火曜※その他臨時休業あり 席24席
P8台 料550～2,500円

- 炭酸泉コーヒー(550円)
- 炭酸泉チィラミス(550円)

長湯温泉の
リーズナブルな居酒屋

居酒屋 桃太郎

08

はじめてのお客様でも女将さんが快く迎え入れてくれます。リーズナブルで安心。焼きとり、から揚げが人気です。夏には屋上でビアガーデンも！

☎0974・75・3004
所竹田市直入町大字長湯7980-1
営18:00～22:00
休不定休 席20席 P なし
料3,000～4,000円

- 焼き鳥(150～200円)
- から揚(600円)
- ホルモン炒め(900円)

出来たての豆富を
その場で食す

湧水茶屋（ゆうすいちゃや）

12

牛すじ麻婆豆腐(ご飯付)(1,000円)

水の郷「おづる」で、湧水仕立ての豆腐料理を出来立てでいただける店。その他郷土料理のメニューや保存料を一切使用せずにつくった豆富製品も人気。

☎0974・78・1755
所竹田市直入町下田北1385-5
営7:00～14:30
店 / 7:00～16:00
休第1月曜・火曜 席20席 P10台
料1,000円前後

- 揚げ出し豆富(390円)
- 熱々厚揚げ(390円)

ここにしかない。
美味しい湧水とから揚げと

竹田丸福 水の駅おづる店

13

カレーちゃんぽん(950円)

竹田名物「丸福のからあげ」。各種からあげや定食の他、店舗限定メニューの「カレーちゃんぽん」もおすすめ。湧水で喉を潤しながら食べるのが、おづる流。

☎0974・64・7050
所竹田市直入町下田北1319-1
営9:00～17:00(L016:30)
休水曜 席40席 P20台
料490～1,590円

- おづる定食(1,030円)
- とり天南蛮定食(950円)

開放的でおしゃれな
空間で地産品料理を

バルクラブ 石窯ダイニングfuu

10

豊後牛100%プレミアムハンバーグ(1,890円)

雰囲気のある手作りピザ窯を中心に北欧風のデザインがおしゃれな店内。大分県産の食材をふんだんに使用した料理の数々を広々とした空間で。

☎0974・77・2941
所竹田市久住町有氏896-22
営10:00～15:00(L014:30)※火曜
夜20～25席P20台 料980～1,800円

- 自家製ベーコン&ウインナーピザ(1,500円)
- 平日限定ランチ(550円～)

OK ※ピザのみ

とびきり新鮮な
久住高原しゃも料理

しゃも料理 鶏家（とりや）

11

久住高原しゃも炭火焼コース(3,300円)

自家配合飼料で飼育した鶏を、余分な油をおとしながら焼けるジンギスカン鍋と炭火を使用して焼くこだわり。古民家風店内の足をのばせる掘りごたつで、ゆっくりどうぞ。

☎0974・76・2020
所竹田市久住町久住2338-2
営11:30～15:00
休月曜・火曜 席40席 P20台
料2,500～3,500円

- 特製親子丼・平日限定5食(1,800円)
- 炭火焼単品(1,900円)

久住山の湧水で作る
手づくり豆腐のお店

とうふ料理 花びし

12

花びし定食(1,700円)(夏:豆乳そうめん 冬:豆乳鍋)

ステーキ風から豆乳デザートまで。すべて豆腐なのに全く飽きずに完食できるのは、確かな品質の湧水豆腐だから。古民家風の店内から眺める庭の風情も美しい。

☎0974・76・0727
所竹田市久住町大字久住2339-2
営11:30～15:00(L014:00)
休水曜・木曜
席40席 P20台 料1,000～2,000円

- 花びし豆腐ステーキ定食(1,200円)
- おからコロッケ定食(1,200円)

自然素材のアートなレストランで
新鮮野菜を食す

クケパーク長湯 クケレストラン

03

和牛定食(2,500円)

おおいた和牛や鰻、長湯の温泉に合わせた様々な料理など、地元の食材を活かしたメニューを取り揃えております。世界的建築家「坂茂」が手掛けた建物にもご注目ください。

☎0974・64・1444
所竹田市直入町大字長湯3041-1
営11:30～14:30(L014:00)
休第1・第3 水曜・木曜
料1,000～2,500円

- うな重(2,000円)
- とり天定食(1,200円)

せり川のほとりで
味わう郷土料理

かじか庵食事処 せり川

04

麦とろ御膳(1,300円)

エノハ(ヤマメ)の活き魚料理など、長湯ならではのメニューからうどん・そばなどの麺類まで、豊富なメニューが揃うから少人数でも、家族連れでも安心して利用いただけます。

☎0120・118・102
所竹田市直入町長湯字高倉2961
営11:30～15:00 / 17:00～20:00
休火曜 席40席 P35台
料770円～2,500円

- 長湯名物とり合わせ御膳(2,000円)
- エノハ(ヤマメ)御膳(2,000円)

※paypayのみ

長湯温泉の「くじゅう連山」を見渡せるカフェ

天空の社「Cafe 風と土」

05

ローストビーフとガーリックライス(サラダ付)(1,800円)

ゆったりと開放感のある店内。テラス席から素晴らしい景色を眺めながら、パスタやカレー、デザート等で贅沢な時間をお過ごしください。

☎0974・75・3131
所竹田市直入町長湯戸ノ上7759
営10:30～17:00
休水曜 席30席(テラス含む)
P25台 料1,200～1,800円

- 野菜と挽肉のカレー(1,200円)
- 地元野菜を中心に使用した本日のパスタ(1,400円)

OK ¥ 電子クリアウト:対応できない時もあり

チャーシューが自慢の
とんこつラーメン

鳴呼ラーメン 隼（はやぶさ）

09

とんこつ細麺(640円)

自家製麺と長時間煮込んだ豚骨。チャーシューは秘伝のタレにつけこんだ、ほくほく味。一度食べれば クセになる濃厚豚骨ラーメン。

☎0974・75・3777
所竹田市直入町長湯7952-3
営11:30～15:00(L014:45)
17:00～20:30(L020:00)
休火曜(祝日営業) 席34席
P付近に無料駐車場あり
料850～1,090円

- とんこつチャーシュー5枚入り(1,050円)
- とんこつ味噌チャーシュー5枚入り(1,080円)

OK

まちのお肉屋さん
直営弁当店

肉まる弁当

10

焼肉弁当(800円)

デリカミート吉野が運営する弁当店です。厳選された精肉を使用しています。

☎0974・75・2280
所竹田市直入町長湯7981-1
営10:00～14:00
休水曜(祝日は営業)
席屋外席あり P あり
料600～800円

里山にある
自家焙煎コーヒー店。

MUGIKURA（むぎくら） COFFEE ROASTER

11

コーヒー各種(Mサイズ 400円～)

山あいの集落にある自家焙煎コーヒー店。竹田麦蔵のおしょうゆソフトクリームやパフェ、併設のキッチンでコーヒーにあうサンドイッチなども販売。

☎0974・78・1500
所竹田市直入町大字上田北5732
営土・日10:30～17:00 休月～金曜
席イートスペースあり(屋外) P あり
料200～600円

- ソフトクリーム各種(200円～)
- サンドイッチ(600円)

荻・祖母山麓エリア

道の駅すごう内の店舗情報 ⇒

からあげ一筋　六十年

すごう丸福

04

すごう定食(1,130円)

竹田名物のからあげを、開放感のある空間でいただく店。すごう店のみで提供するオリジナル定食は、4種のソース(ナンバン、チリ、タルタル、シソ)で楽しめます。

☎0974・65・2929
所竹田市雲生989-1(道の駅すごう内)
営9:00～17:00
休第2・4火曜、元日 席76席 P80台
料820～1,450円

- からあげ定食(950円)
- 豚カツおろし定食(1,080円)

※PayPayのみ

竹田を一口で味わえる
ハンバーガー専門店

グリルバーガー RAICHIKU

05

グリルバーガー単品(490円)

農業王国・竹田市の宝である野菜や お肉をふんだんに使用したご当地ハンバーガーが味わえるお店です。ジューシーなグリルバーガーとうまみの強い竹田バーガーから選ぶことができます。

☎080・2368・9586
所竹田市雲生989-1(道の駅すごう内)
営9:00～16:00(季節により変動あり)
休月曜※月曜が祝日の場合は翌日が休み
席店内8席、テラス席20席 P50台
料140～1,500円

- 各種ハンバーガー(490円～)
- サイドメニュー(180円～)

OK ¥ ※

竹田市周辺の
アクセス

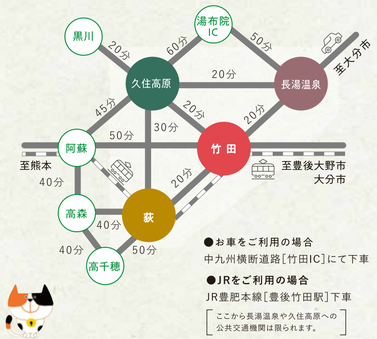

●お車をご利用の場合
中九州横断道路「竹田IC」にて下車

●JRをご利用の場合
JR豊肥本線「豊後竹田駅」下車

ここから長湯温泉や久住高原への公共交通機関は限られます。

竹田市内の
飲食店情報は
こちらから

※金額等、掲載内容が変更になる場合がございます。最新の情報は、各店舗にご確認ください。

竹田に泊まれば元気になる！

笑食歩温 竹田湯治

https://taketa.guide/onsenryoyo/

竹田市の旅のご案内

たけ旅

https://taketa.guide/

発行
特定非営利活動法人
竹田市観光ツーリズム協会
2025年6月

※価格はすべて税込です

駅から徒歩3分
和のごはん処

御宿 一竹

01 日替り定食(1,200円)

野菜は地元産、お宿ならではのしっかり本格派のメニューが並びます。駅から徒歩3分と立寄りやすい距離にあります。

☎0974・63・2138
所 竹田市大字会々2266-4
営 11:00～14:00※会席は要予約
休 不定休 席 15席 P 15台
料 1,200円～

- ・カレー(700円～)
- ・ごまうどん定食(900円)

さとうよしみ記念館横の
癒しカフェ

食のアトリエ kawanoの台所

02 プリンアラモード(1,000円)

窓からの美しい緑の借景、木々や鳥のさえずり、時間がゆっくり流れる空間で、コーヒーとこだわりのプリンやケーキが味わえます。

※デザートメニューのみのご提供です

☎090・5383・1492
所 竹田市竹田1727
営 12:00～17:00
休 日曜～木曜 席 13席 P 2台
料 500～1,000円

- ・プリン(500円)
- ・チーズケーキ(500円)

美味しくて安全。
心も休む喜ぶもの作り

かとばん

03 スコーンセット(1,300円)

九州産小麦の自家製パン、なるべく安全な素材を使った、体に優しいパンやサンドイッチ、焼き菓子などを販売。ドリンクと一緒に店内のカフェスペースでイートインできます。

☎0974・62・3714
所 竹田市竹田市560-1
営 11:00～17:30
休 月曜・火曜・水曜(不定休)
席 12席 P なし 料 800～1,300円

- ・季節のフルーツサンド(380円)
- ・コーヒー(495円)など

夜のメスイーツで
お腹も心も満腹に。

たけた駅前ホステル cue

04

築90年の古民家ホステルcue。世界中から泊まりに来るゲストさんとの夜の語らいと一緒に軽食やお酒をお楽しみください。

※デザートメニューのみのご提供です

☎070・8950・3891
所 竹田市竹田市560-1
営 19:00～22:00(LO21:30)
休 不定休 席 12席
P なし(豊後竹田駅から徒歩5分)
料 1,000円～2,000円

- ・季節限定パフェ(1,300円～)
- ・自家製胡麻煎餅(450円～)
- ・他アルコール各種(550円～)

※テイクアウト:一部可

愛され続けるふるさとの味

竹田丸福 古町店

05 からあげ(モモ・ハネ)定食(950円)

竹田名物「一本からあげ」の店。深いコクのある味わいは、まごころ込めた手作りだからこそ。ボリューム満点で、ライスのおかわり自由も嬉しい。

☎0974・63・3457
所 竹田市大字竹田551-6
営 10:00～21:00(LO20:30)
休 毎月第2・4 水曜
元日※年末年始は18:00まで
席 80席 P 25台 料 500～1,500円

- ・ちゃんぽん(880円)
- ・とんかつ定食(990円)

※paypayのみ

リーズナブルに楽しめる
ダイニングバー

Kips

06

入口から店内に施された「竹」が印象的。自家製ビザやパスタも人気で、お手頃価格で豊富なメニューが楽しめます。飲み放題メニューもあり。

☎0974・63・0078
所 竹田市竹田市590-2
営 17:30～23:00
休 不定休
席 78席 P 7台 料 2,000～3,500円

- ・マルゲリータピザ(1,100円)
- ・長芋のバター醤油ステーキ(650円)

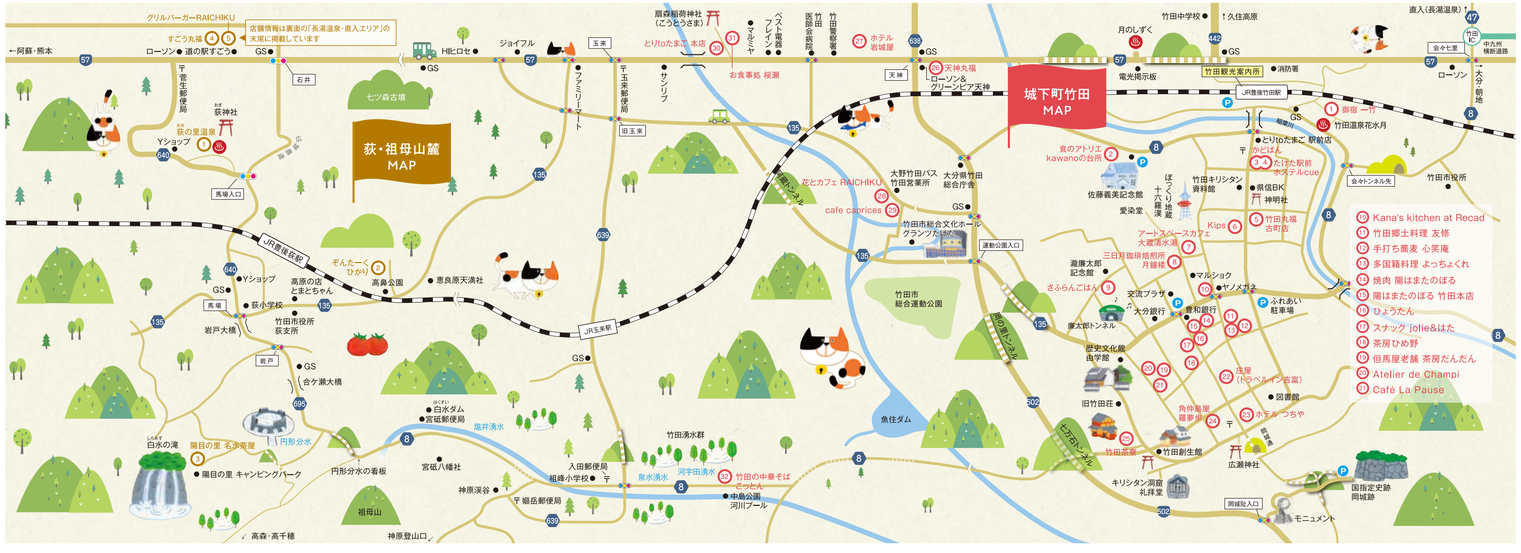

竹田の名食材

[城下町竹田 / 荻・祖母山麓エリア]

「九州一」とも称される竹田湧水群をはじめ、名水が豊富に湧き出る竹田市。特に荻町では、寒高冷地ならではの寒暖差が上質な野菜を育みます。

[サフラン]

江戸時代から伝わる
栽培方法で花芯生産量日本一

[スイートコーン]

旬の生産地限定で味わえる
朝採りコーンの甘さは格別

[トマト]

夏季冷涼な
気候でつくられる
夏秋トマトは甘くて美味

[しいたけ]

質の高い原木くぬぎ林で
育つ良質な椎茸

\ 道の駅でどうぞ /

おみやげに! 名水が育む お酒

[豊後の清明・萱島米三郎]
(萱島酒造・岡城蒸溜所福寿屋)

米麹の旨味を
十分に活かした
常圧蒸留の
本格麦焼酎と米焼酎

[荒城の雪・荒城の桜]
(サリモス)

祖母山系の天然水と
合鴨農法で育てた
お米のどぶろく

お店情報の見方

お店のエリア(色分け)
- 城下町竹田エリア
- 荻・祖母山麓エリア
- 久住高原エリア
- 長湯温泉・直入エリア

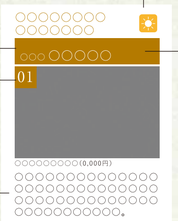

錢湯の面影残した
枠なる和カフェ

アートスペースカフェ 大鷹清水場

07 日替り定食(1,980円)※内容が色が変ってます※イメージ

季節の野菜をつかって丁寧につくられた品々が並ぶ御膳です。お茶とスイーツのサービスもあります。古食器を使用するなど、お店いっぱい、おもてなしの心に満ちています。

☎0974・63・3321
所 竹田市竹田町507
営 11:30～16:00※会席は事予約
休 不定休 席 15席 P 15台
料 1,200円～

- ・カレー(700円～)
- ・ごまうどん定食(900円)

ご飯で岡城城壁を表現した
荒城の月カレーがオススメ

三日月珈琲焙煎所 月鐘楼

08 荒城の月カレー(1,300円)

旧岡藩の迎賓館だった御客屋敷を利用した珈琲焙煎所。コーヒー以外にも大分和牛100%のビーフカレーや各種スイーツがおすすめ。

☎0974・63・1008
所 竹田市竹田486-1
営 11:00～17:00
休 水曜・木曜(不定休あり) 席 20席 P なし
※1時間無料のコインパーキングが徒歩10秒
料 400円～

- ・コーヒー・サフランティ・ハーブティ
- ・月のタルトトリーズ
- ほかスイーツ各種

竹田名産サフランご飯と
日替わりランチ

さふらんごはん

09 日替わり定食※イメージ★金曜はカレー

竹田名産の高級食材サフランをカウンターで気軽に楽しめる貴重な店。地元産食材を使用した手づくり料理とおもてなし。まごころ感じる定食には、地元にも多くのファンがいます。

☎0974・62・2326(岡鶴堂)
所 竹田市竹田(瀧廉太郎記念館前)
営 11:00～16:00(なくなり次第終了)
休 木曜 席 カウンター9席 P 3台

- ・コーヒー

竹田で一番
ノスタルジックな店

多国籍料理 よっちょくれ

13

スペアリブが自慢の多国籍料理の店。鹿刺し、馬刺し、鯨刺しなど珍しいメニューが揃う。店じまいが21時なので早目に入店することをお薦めします。

☎0974・63・3417
所 竹田市竹田町288
営 17:00～21:00
休 日曜 席 28席(カウンター10席) P なし
料 300円～2,000円

- ・スペアリブ(1,500円)
- ・ビーフシチュー(1,000円)

こだわりのお肉や
サイドメニューも充実

焼肉 陽はまたのぼる

14

キッズルーム付個室、半個室、ほりごたつテーブル完備

☎0974・62・3201
所 竹田市竹田町258-3
営 17:00～23:00(LO22:30)
休 不定休 席 47席
P なし 料 3,500円～4,500円

- ・竹田名物 ネギタン塩(1,188円)
- ・[ご予約制]竹田包みキタン(858円)

もう鍋はもちろん
串焼きも美味ト

陽はまたのぼる 竹田本店

15

本場博多で修業したもつ鍋が自慢のお店。竹田の野菜や食材にみんだんに使った串焼きや、一品料理もお楽しみいただけます。

☎0974・62・2177
所 竹田市竹田町259
営 平日17:30～23:00(LO22:30)
祝前日・金土17:30～23:30(LO23:00)
休 火曜、不定 席 30席(カウンター6席)
P なし 料 1,848～5,000円

- ・竹田みそれもう鍋(1人前)(1,848円)
- ・手羽先がレモンとネギを
- しょうさき(4本)(770円)

※テイクアウト
一部メニュー(要予約)

老舗和菓子店直営の
贅沢なおもてなし

但馬屋老舗 茶房だんだん

19 もちぐさ栗おこわ(1,760円)

大分県一の老舗で、店舗は築150年。のうまれを表現した「三笠野」と「荒城の月」はお殿様への献上菜子。老舗ならではのしっとりとした空間の中でティータイムや食事を楽しめます。

☎0974・63・1811
所 竹田市竹田町30
営 9:30～18:00
休 元日、火曜 席 30席 P 10台
料 1,000～1,500円

- ・抹茶と焼きたての三笠野・荒城の月(1,030円)
- ・ぜんざい(690円)

フランス帰りのシェフが
心を込めて料理を作ります

Atelier de Champi

20 8ランチ ※イメージ

「地産地食」をモットーに、可能な限り地元の食材を使用した力強いメニューたち。フランス帰りのシェフが心をこめてつくります。

☎0974・63・1553
所 竹田市大字竹田町416
営 11:30～13:30(LO)
18:00～19:30(LO)
休 火曜・水曜 席 14席 P 2台
料 昼 3,500～6,000円
夜 6,000～10,000円

- ・Aランチ
- ・Bランチ

※テイクアウト:ドリンクのみ

手作りの味に心が和む
街なかカフェ

Café La Pause

21 プレートランチ(1,250円(ドリンクセット1,600円～))

フランス語で「憩いの場」を意味するLa Pause(ラ・ポーズ)。「ちょっと一息つける場所に」との思いを込めたカフェ。ランチプレートや手作りケーキなど。

☎0974・70・4821
所 竹田市竹田町34・4
営 11:30～16:00(LO15:30)
休 火曜・水曜・木曜 席 12席 P 4台
料 昼 850～1,650円

- ・ホットサンドプレート
- (850円(ドリンクセット1,200円～))
- ・本日のスイーツ
- (480円～(ドリンクセット830円～))

※テイクアウト:ドリンクのみ

城下町が一望できる
料理旅館

竹田茶寮

25 季節のコース料理(3,520円～)※イメージ

豆腐田楽を中心に、季節の料理をじっくり味わえる店。周囲に立ち並ぶ武家屋敷の趣を感じながら、創業以来変わらぬ味の「豆腐田楽」や「季節のコース料理」等をどうぞ。

☎0974・63・3261
所 竹田市大字竹田2420
営 12:00～14:00(要予約)
17:00～19:00(要予約)
休 不定休 席 12席 P 10台
料 3,520～5,720円

遠方客も多い国道添いの
人気からあげ店

天神丸福

26 とり天南蛮定食(900円)

竹田名物「丸福のからあげ」は、素材のうまみを生かした香ばしくてジューシーな味わい。地元の味として長年愛されています大分県外からのお客さんも多い。

☎0974・63・0761
所 竹田市大字飛田川1638-1
営 10:00～21:00(LO20:30)
休 毎月第1・3 火曜 席 約100席 P 25台
料 820～1,430円

- ・チキンカツ定食(950円)
- ・トンカツ定食(990円)

老舗ホテルで
ゆっくり食べる満足ランチ

ホテル岩城屋

27 岩城屋膳(松花堂)(1,650円)

国道57号沿いで、車の寄りつきが良い場所にあり、和食を中心とした メニューをご用意。店内からは、緑が美しい庭を見渡せます。
※団体でのご利用は事前にご連絡ください。

☎0974・63・2211
所 竹田市大字祥田原161
営 11:30～14:00
17:30～21:00(LO20:00)
※夕食は完全予約制
休 なし 席 60席 P 40台※バスOK
料 1,000円～

- ・天ぷら膳(1,100円)
- ・とり天セット(990円)

※テイクアウト:弁当のみ(要予約)
※カード:3,000円以上

参道入口の
アットホームなお食事処

お食事処 桜瀬

31 チキン南蛮(890円)

扇森稲荷神社の参道入口にあり、地元民も通うお食事処です。チキン南蛮定食は、ふわっと柔らかくご飯がすすむ一品。親光や参拝の合間にぜひお立ち寄りください。

☎0974・70・5770
所 竹田市大字祥田原723-1
営 18:00～22:00
※状況により、早めに閉店する場合あり
休 水曜 席 16席 P あり
料 900～1,300円

- ・ラーメン(890円)

河宇田湧水横の
水車が目印

竹田の中華そば こっとん

32 ※華そば(830円)

一風堂のオーナーが作り上げた一大傑作の普懐かしい、しょうゆ味の中華そば。手仕込の縮れ麺はあっさりとしたスープと絡み合い、抜群の味わい。

☎0974・62・4910
所 竹田市入田石原19番地
営 月曜～金曜 11:00～14:00
土・日・祝 11:00～15:00
休 水曜 席 17席 P あり
料 900～1,100円

- ・玉子かけご飯[トルア醤油使用](240円)
- ・鶏のからあげ(350円～)

道の駅すごろ内店舗

すごろ丸福
グリルバーガー
RAICHIKU

の店舗情報は裏面の
「長湯温泉・直入エリア」の
末尾に掲載しています

丁寧に育てられた食材を
使ったイタリアン

Kana's kitchen at Recad

10 フルコース(2,700円)※イメージ

古民家を改装した店内は、居心地がよい空間。休日には地元食材の産地をめぐり、農家を訪ね歩くシェフが食材の持ち味を活かした料理でもてなします。

☎0974・62・2636
所 竹田市竹田498
営 11:30～14:00
※金・土のみ 18:30～22:00も営業
休 月・火曜 席 18席 P なし
料 昼/1,750～2,750円 夜/2,500円～

- ・昼:前菜とパスタ(2,150円)
- ・夜:アラカルト他、コースあり

竹田の旨いものが
大集合

竹田郷土料理 友修

11 エノハ膳(2,860円)

海の幸から山の幸まで幅広いメニューをご提供。お客さんを連れてくる常連さんが多いという店内は、いつも活気に溢れています。

☎0974・63・2254
所 竹田市竹田町291番地
営 11:30～13:45(LO)
17:00～20:30(LO)
休 不定休 席 80席 P 10台
料 1,000～4,000円

- ・とり天定食(1,100円)
- ・但母コース*さしみ他11品付(2,860円)

毎日心を込めて打つ、
名水蕎麦

手打ち蕎麦 心笑庵

12 せいろ蕎麦※イメージ

厳選した各地の蕎麦の実を仕入れ、手挽き石臼にて自家製粉しています。香り、風味、喉ごしを大切にご提供しています。

☎0974・63・0118
所 竹田市大字竹田町291番地
営 11:30～15:00
(そばがなくなり次第終了)
休 火曜 料 1,000～3,000円

- ・卒味大根おろし蕎麦
- ・天ぷら、玉子焼き など

城下町の心意気が生む
名物定食

ひょうたん

16 だんご汁定食(990円)

写真は大分名物だんご汁。とり天から自慢のうなぎや旬の刺身、焼き魚などの海鮮類までしっかりとした食事がとれる定食類が豊富にそろう。秘伝のチキン南蛮も人気メニュー。

☎0974・63・2649
所 竹田市竹田町260
営 17:00～22:00(L021:30)
休 不定休 席 40席 P 6台
料 990～1,100円

- ・チキン南蛮定食(1,100円)
- ・ひょうたん定食(990円)

ようこそ、
笑顔が灯るスナックへ

スナック jolie & はた

17 飲み放題カラオケ歌い放題(3,000円～)

大阪出身の移住者ママが切り盛りするスナック。レトロな外観の扉を開けば、おしゃれでくつろげる空間です。フードメニューは系列店舗から出前できます。
【全席禁煙】お入口すぐに喫煙スペースあり。

☎0974・62・4601
所 竹田市竹田町240
営 18:00～24:00(L023:30)
休 不定休 席 20席(カウンター6席) P なし
料 3,000円～

- ・キープボトル本(3,000円～)
- ・ワイン、シャンパン、
- 日本酒など1本(4,000円～)

老舗種苗問屋
ならではの味わい

茶房 ひめ野(姫野一郎商店)

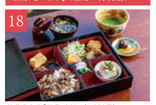

18 松花堂弁当「椎茸づくし」(1,870円)

明治創業の老舗種苗問屋が営む茶房。城下町竹田の中で風情を存まいも魅力。座敷で庭園を眺めながゆっくりと味わえます。

☎0974・63・2385
所 竹田市竹田町239
営 喫茶 11:00～16:00
食事 11:00～14:00(土・日のみ)
(平日は前日予約)
休 水曜 席 20席 P 5台 料 780～1,870円

- ・いしたけうどん(980円)
- ・とんかつ椎茸ひき(1,650円)
- ・やせうま(440円)

山宿ホテルの
定額夕食(サブスク)

庄屋(トラベルイン吉富)

22 16,000円(一か月定額制。1食あたり695円程)

毎日メニューが変わる手作りお任せ定食。まさと人をつなぐ山宿ホテルが、健康で安心安全なお食事を地元の皆様、訪れた皆様にお届けしますよ♪

☎0974・62・3185(トラベルイン吉富内)
所 竹田市竹田町134
営 17:30～21:30
休 土日※年末年始
席 24席 P 20台 料 1,100円～

- ・お試し定額日替わり(1,100円)
- (定額日替わりメニューはお試しできます)
- ・その他、居酒屋メニュー(焼き鳥等有)

ホテルつちやの
1Fにあるレストラン!

ホテルつちや

23 いろんなメインを選べるランチ(880円)※イメージ

お得なランチ(880円)は土・日・祝も提供しています。名物のかげすずからあげ(ランチセット(980円))や竹田産豚肉を使ったロースカツ膳など色々なメニューもあるしちゃんぽんやナポリタンも地元民に愛されている!

☎0974・63・3322
所 竹田市大字竹田1998
営 11:30～14:00
休 なし 席 30席 P 15台
料 880～2,200円

- ・ちゃんぽん(900円)
- ・ナポリタン(850円)

※paypayのみ

豊富な種類の
クラフトビールを取り揃え

角伸亀屋 羅夢歩

24

大正時代の蔵を改装した雰囲気のある空間でお酒とお食事をお楽しみください。
https://www.kado-naka.com/

☎0974・63・0008
所 大分県竹田市竹田町80
営 17:00～22:00
(LOフード21:00、ドリンク21:30)
休 不定休 席 55席 P 5台
料 3,500～5,500円

- ・塩焼き そば(935円)
- ・竹田特産ちょうざと
- しそのチャーハン(935円)

※paypayのみ

オトナ女子が胸キュン
しちゃう花とカフェ

花とカフェ RAICHIKU

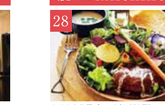

28 たけた大収穫プレート(1,650円)

ドライフラワー専門店と竹田野菜がどっさり食べられるランチカフェです♡看板わこ店長がお出迎えします。

☎080・7846・7099
所 竹田市非詳田原236-4
営 10:00～17:00(LO16:30)
休 月曜※月曜が祝日の場合は翌火曜が休み
席 33席 P 8台 料 800～1,650円

- ・花パフェ(1,089円～)
- ・ドリア(1,089円～)

久住高原にある
養鶏場直営のカフェ

cafe caprices

29 養鶏場のオムライス(1,260円)

新鮮な平飼い卵を使用した"ご褒美プリン"や、平飼い卵を使用した生パスタ麺を使った久住高原カルボナーラが人気!未粉使用の焼菓子、生菓子、ケーキもご用意しております。

☎070・3163・6892(問い合せ専用)
所 竹田市大字田原234-1
営 10:30～16:00
休 なし 席 28席(屋台内20席、テラス8席)
P 10台 料 500～1,500円

- ・くじゅう高原育ちのカルボナーラ
- 63.5℃半熟卵添え(1,320円)
- ・親鶏カレー(980円)

久住高原の
養鶏場直営ストア

とりひたまご 本店

30 たまごかけご飯(380円) 米10時より提供可

新鮮な卵を使った7種のプリンをはじめ、たまごかけごはんやソフトクリームなど130アイテムが揃う!

☎0974・63・0115
所 竹田市大字田原769-1
営 8:00～18:00
休 なし 席 13席
P 28台 料 240～1,500円

- ・養鶏場のプリン(420円)
- ・シュークリーム(300円)

晩望絶景
天然温泉美肌の湯でお食事を

荻の里温泉

01 荻トマトオムライス(880円※入浴付1,200円)

くじゅう連山を望みながらゆったりと温泉に入れる施設のレストラン。荻町産の鶏や卵、米や野菜をたっぷり使ったメニューは絶品揃い。

☎0974・64・9595
所 竹田市荻町新藤1131
営 11:30～14:30(LO14:00)
17:30～20:30(LO20:00)
休 月曜 席 72席 P 70台
料 800～1,000円

- ・入浴付ちゃんぽんセット(1,200円)
- ・入浴付たんこけ!セット(1,200円)

田舎の古民家で食べる
老舗洋食店の味

百姓食堂 そんたーくひかり

02 グランメール チキン(1,100円)

大分市で長年人気洋食店を営んでいた夫婦がふるさと荻町で新たなお店をスタート。大分のTV番組「旬感3ch」のランキングで県内2位のグランメールチキンがおすすめ。

☎0974・68・2217
所 竹田市荻町馬背野380-1
営 11:00～15:00(LO)
休 月～金曜※平日は前日までの予約で営業
P 3台 料 1,100円

- ・平日限定コース(2,500円～:要予約)

※グランメール重
※グランメールチキン冷凍

名湯「白水の滝」そばの
食事処

陽目の里 名水茶屋

03 そうめん流し(900円)

荻町を代表する絶景「白水の滝」のほど近くにある茶屋。囲炉裏を使った伊御膳や鶏御膳、うどん・そば等の軽食をご用意しております。名水を使ったそうめん流し、デザートやお飲み物も是非ご賞味ください。

☎0974・68・2210
所 竹田市荻町陽目371番地
営 11:00～16:00(売店10:00～17:00)
※火曜・水曜日※月によって変更あり
席 10席 P 100台 料 500～3,000円

- ・炭火焼中鶏肉(3,300円)
- ・名水かき氷(550円)

※価格はすべて税込です