

第26回 岡藩城下町雛まつり

期間:令和6年2月9日(金)~3月10日(日)

得『ひなグルメ』情報



期間中、「ひなグルメ企画」参加店舗(裏面 A~G)にて、
特別メニュー“ひなグルメ”をご用意しております。

さらに各店舗、先着20名様には、割引料金でお召し上がりいただけます。

※ご希望の方は、事前に“割引お食事券”の購入が必要です。(なくなり次第販売終了)

※ご利用の際には、各店舗にて“割引お食事券”をご提示ください。

【割引お食事券販売場所】竹田市観光ツーリズム協会(竹田温泉花水月内)

竹田市会々2250-1 TEL. 0974-63-0585

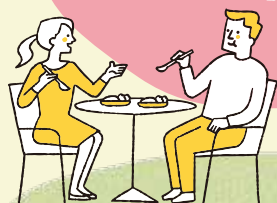

- …無料駐車場
- …有料駐車場
- …トイレ
- …ランチ・テイクアウト店
- …コーヒー



■竹田温泉「花水月」
竹田市観光ツーリズム協会
割引お食事券取り扱い窓口

お食事、ひなまつりについては



お問い合わせ 特定非営利活動法人 竹田市観光ツーリズム協会 TEL. 0974-63-0585



お得なグルメ
参加店舗 (A~G)



臨時に休業することもありますので、ご希望の店舗へ
直接お問い合わせの上、お出かけください。

B



竹田茶寮
「雑遊び」
(3日前まで要予約)
時 12:00~14:00
休 不定休
☎ 0974-63-3261
料 ◎通常料金
3,520円(税込)
★割引後料金
2,520円(税込)

D



茶房ひめ野
松花堂弁当
「椎茸づくし」
時 11:00~14:00
休 水曜日(姫野一郎商店)
飲食は土・日のみ
☎ 0974-63-2385
料 ◎通常料金
1,650円(税込)
★割引後料金
1,150円(税込)

F

但馬屋老舗(茶房だんだん)
「ひな菓子セット」



時 9:30~18:00
(L.O17:30)
お食事の場合
9:30~17:30
(L.O17:00)
休 火曜日
☎ 0974-63-1811
料 ◎通常料金
1,030円(税込)
★割引後料金
530円(税込)

G

RAICIKU laviflcsfe
(ラビフル)
「ひなまつりパフェ」

時 11:00~17:00
休 月曜日
☎ 080-5218-7490
料 ◎通常料金
800円(税込)
★割引後料金
600円(税込)



A



ホテルつちや
「ひな御膳」
(2日前まで要予約)
時 11:30~14:00
休 なし
☎ 0974-63-3322
料 ◎通常料金
2,750円(税込)
★割引後料金
1,750円(税込)

C



大蔵清水湯
「ひな御膳」
(要予約・1日10食)
時 11:00~15:30
休 不定休
☎ 0974-63-3321
料 ◎通常料金
2,500円(税込)
★割引後料金
1,500円(税込)

E

カフェ・ラ・ポーズ
「パンナコッタ~ひなまつりスペシャル~」



ドリンクセット
時 11:00~16:30
休 火・水・木曜日
☎ 0974-70-4821
料 ◎通常料金
740円(税込)
★割引後料金
540円(税込)

その他、お食事処・テイクアウト店

| ◆和食 | □ 定休日 | □ 営業時間 | □ お問い合わせ |
|---------------------------|-------------|---|---------------|
| 魚町友修 | 不定休 | 11:30~14:00 (L.O13:45) | 0974-63-2254 |
| 一竹 | 不定休 | 11:00~14:00 | 0974-63-2138 |
| 丸福食堂 | 第2・4水曜 | 10:00~21:00 | 0974-63-3457 |
| 手打ち蕎麦心笑庵 | 火曜 | 11:30~15:00 <small>※蕎麦がなくなり次第終了</small> | 0974-63-0118 |
| ひょうたん | 不定休 | 11:30~14:00 (L.O13:30) | 0974-63-2649 |
| たかまる食堂 | 日曜(不定休あり) | 11:30~14:00 (L.O13:30) | 0974-63-2999 |
| さふらんごはん | 木曜 | 11:00~15:00 | 0974-62-2326 |
| ホテル岩城屋 | なし | 11:30~14:00 (L.O13:30) | 0974-62-2211 |
| ◆洋食 | | | |
| シャンピ | 火・水曜(不定休あり) | 11:30~13:30 | 0974-63-1553 |
| ◆カフェ | | | |
| 竹田カフェ | 月~金曜 | 11:00~18:00 | 070-8938-0401 |
| ナギアコーヒー | 火・第一月曜 | 10:00~18:00 (月曜13:00~18:00) | 090-7531-9208 |
| かどばん | 月・火・水曜 | 11:00~17:30 | 0974-62-3714 |
| カプリセス | 不定休 | 10:00~17:00(L.O16:30) | 070-3163-6892 |
| 食のアトリエKAWANO台所 | 日~水曜 | 12:00~17:00 | 090-5383-1492 |
| ◆巻寿司のテイクアウト | | | |
| ことぶきや | 木曜 | 9:00~18:00 | 0974-62-2328 |
| ◆焼鳥・クレープ・回転焼・まんじゅう他テイクアウト | | | |
| お持ち帰りの店大将 | 水曜 | 11:00~18:00 | 0974-63-2885 |