



Let's タイムトラベル

絵葉書でたどる明治から昭和初期の竹田

2021. 12/18(土) ▶ 2022. 2/6(日)
 期間
 時間 9:00~17:00 (入館は16:30まで)
 場所 竹田市歴史文化館 特別展示室ちくでん館
 【休館日】木曜日・12/29~1/3
 【主催】竹田市・竹田市教育委員会

観覧料

高校生以上 … 500円 (400円) 65歳以上 … 250円
 小中学生 …… 300円 (200円) 幼稚園以下 … 無料
 各種障害者手帳掲示者とその介護者1名 … 無料

※上記金額は国指定史跡旧竹田荘の観覧料を含みます。
 ※岡城ガイダンスセンターと市民ギャラリーは観覧無料。
 ※()内は団体(20名以上料金)



「史蹟名勝・豊後竹田」金子常光・村上勝 昭和12年

竹田市歴史文化館・由学館

Taketa History and Culture Museum

TAKETA
01
time travel

この屋根は何の建物？



TAKETA
02
time travel

当時の名所はどこ？



TAKETA
03
time travel

屏風に描かれているのは？



「落門の滝 四季真景図」 佐久間竹浦 大正13年

TAKETA
04
time travel

この人はだれ？

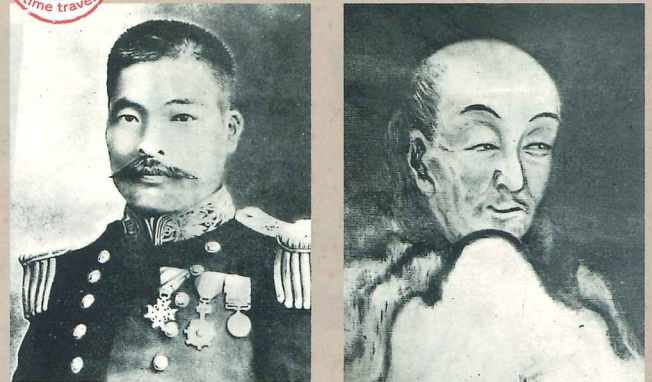

TAKETA
05
time travel

地図からわかることは？



「竹田町全図」 大正13年

観光の拠点となる豊肥線の「豊後竹田駅」が開設したのは大正13年(1924)。列車の発着にあわせて乗合自動車の便も整えられ、竹田を拠点に各方面に路線が延びていきました。大正から昭和初期にかけて、本格的に交通手段が整備され利便性が良くなり、手軽に小旅行を楽しめる状況が生まれました。カメラが高価で今のようにスマートフォンやインターネットが無い時代、旅行の思い出を持ち帰るのに最適なおみやげ品が「絵葉書」でした。今回の展示では、その絵葉書や地図などを通して、明治・大正・昭和初期の「竹田」を当時の人々がどのような旅をしていたのか、紹介します。

では、みなさん、Let's time travel in Taketa!

市民ギャラリー

2022年1月14日(金)～1月28日(金)

竹田高校美術・書道作品展 【主催】大分県立竹田高等学校 美術部・書道部

※状況により変更する場合があります

竹田市歴史文化館・由学館

Taketa History and Culture Museum

〒878-0013 大分県竹田市大字竹田 2083 番地
TEL & FAX 0974-63-2200

新型コロナウイルス感染予防のため、マスクを着用してご入館ください。
発熱や風邪の症状のある方は来館をご遠慮ください。

